CAMPAÑA TEATRO ESCOLAR

Mie. 15 ABRIL

Teatro
Conservatorio P.M.Costa del Sol
'CONCIERTO DIDÁCTICO'

CPM COSTA DEL SOL
Conservatorio Profesional de Música

Mar. 12 MAYO

Teatro
Face2face Theatre
'THE FROG PRINCE & TREASURE ISLAND'

THE frog PRINCE

Mijas

AYUNTAMIENTO
CULTURA

HORARIO DE TAQUILLA

2 horas antes el mismo día del espectáculo. Se ruega puntualidad. Este programa puede sufrir modificaciones al acercarnos a las fechas anunciadas.

DIRECCIÓN

Camino del Albero, 16 (Mijas Costa).
Junto a la Ciudad Deportiva de Las Lagunas

INFORMACIÓN

teatromanuelespana@gmail.com

Síguenos en Teatro Manuel España Mijas

Diseño creado por: MIJAS COMUNICACIÓN

PROGRAMACIÓN

LAS LAGUNAS

TEATRO

·MANUEL ESPAÑA·

ABRIL-JULIO 2026

Sab. 11 ABRIL

Flamenco
MANOLO PARADAS
'TRANSPARENCIAS'
20:00h. Entrada libre.

Vie. 17 ABRIL

Danza performance
AAVV Marzía Zambrano
LAS 1000 Y UNA NOCHES CON MOZART
20:00h. Entrada niños 5 euros y adultos 8 euros.
A beneficio de AFA Fuengirola-Mijas costa.

Sab. 18 ABRIL

Humor
JUAN AMODEO
'013 ORIGEN'
20:00h. Entrada 20 euros.

Dom. 19 ABRIL

Teatro Familiar
Cuchara Teatro
'LOS VIAJES DE LA TRIPULACIÓN SONRISAS'
12:00h. Entrada 9 euros.

Vie. 24 ABRIL

Gala benéfica
Academia Baila Passión
BAILA PASSIÓN
19:00h. Entrada niños 5 euros y adultos 8 euros.
A beneficio de Sembrando Sonrisas

Sab. 25 ABRIL

Teatro
ANTONIA SAN JUAN
'ENTREVISTA CON MI HIJA MARI'
20:00h. Entrada 20 euros.

Sab. 9 MAYO

Teatro
Maroma teatro
'UN ROBO DE NARICES'
20:00h. Entrada 15 euros.

Sab. 16 MAYO

Humor
PATRICIA LÓPEZ
Y MEL ÁLVAREZ
'ORGASMOS 2'
20:00h. Entrada 15 euros.

Mie. 20 MAYO

Humor
MIJAS COMUNICACIÓN
XXVIII GALA DEL DEPORTE
20:00h. Entrada libre.

Sab. 6 JUNIO

Teatro familiar
Jabetín Teatro
'ROBIN HOOD'
18:00h. Entrada 9 euros.

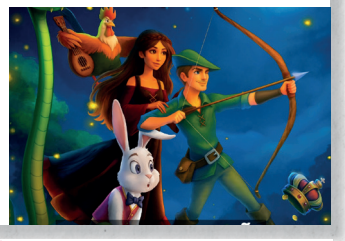

Sab. 13 JUNIO

Musical
Stagecoach Theatre
'LEGALLY BLONDE. THE MUSICAL'
14:00 y 19:00 h.
Entrada 12 euros.

Sab. 20 JUNIO

Espectáculo benéfico
Academia Expressión
'X DANZA SOLIDARIA'
19:30 h. Entrada 5 euros anticipadas, 10 euros en taquilla. *A beneficio de AECC*

Vie. 26 JUNIO

Festival de danza
Academia Ana Mª Tineo
CARMEN
20:30h. Entrada 5 euros.
A beneficio de Cudeca

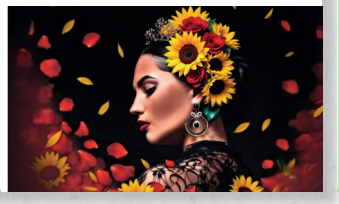

Sab. 27 JUNIO

Flamenco
Peña Flamenca El Gallo
'ESPECTÁCULO FLAMENCO. RAICES'
20:00h. Entrada libre

Sab. 28 JUNIO

Danza
Escuela Punto Danza
FIN DE CURSO
17:00h. Entrada 3 euros.
A beneficio de Afesol

PuntoDanza
ESCUELA PROFESIONAL DE BAILE

Sab. 11 JULIO

Danza
Escuela Surdígenas
FIN DE CURSO
19:30h. Entrada taquilla 12 euros, anticipada 10 euros

Sab. 26 JULIO

Concierto
VII Málaga International Piano Festival
CONCIERTO CLAUSURA
Hora: a determinar.
Entrada Libre